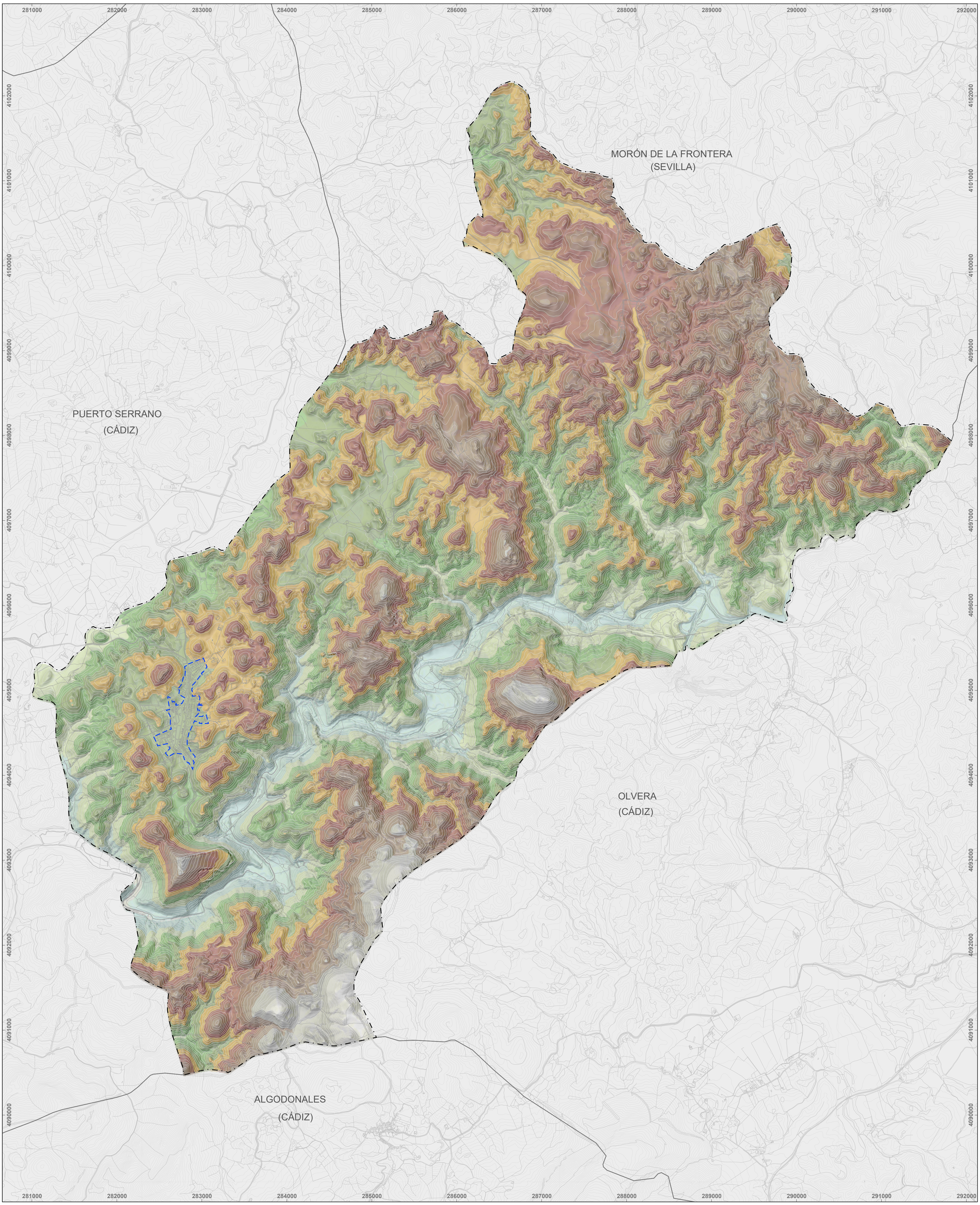

LÍMITE DE TÉRMINO MUNICIPAL
SEGÚN PROYECTO DE DELIMITACIONES TERRITORIALES DEL INSTITUTO DE ESTADÍSTICA Y CARTOGRAFÍA DE ANDALUCÍA (2024)

LÍMITE DE SUELO URBANO
SEGÚN PLANEAMIENTO VIGENTE

ALTIMETRÍA

	190 - 210 m.
	210 - 230 m.
	230 - 250 m.
	250 - 270 m.
	270 - 290 m.
	290 - 310 m.
	310 - 330 m.
	330 - 340 m.
	340 - 360 m.
	360 - 380 m.
	380 - 400 m.
	400 - 420 m.
	420 - 440 m.
	440 - 460 m.

	460 - 480 m.
	480 - 500 m.
	500 - 520 m.
	520 - 540 m.
	540 - 560 m.
	560 - 580 m.

Firmado digitalmente por MELENDEZ RODRIGUEZ JOSE MANUEL - 27289730T
Nombre de reconocimiento (DN): c=ES, serialNumber=IDCES-27289730T, sn=MELENDEZ RODRIGUEZ, gn=JOSE MANUEL, cn=MELENDEZ RODRIGUEZ JOSE MANUEL - 27289730T
Fecha: 2025.04.01 11:08:55 +02'00'

MELENDEZ RODRIGUEZ JOSE MANUEL - 27289730T

PLAN BÁSICO DE ORDENACIÓN MUNICIPAL CORIPE

AYUNTAMIENTO CORIPE

Diputación Sevilla

DOCUMENTO DE AVANCE

Equipo técnico redactor:
Spaniarq T10 Servicios de Arquitectura S.L.

Director-Coordinador:
José Manuel Meléndez Rodríguez

Plano: **INFORMACIÓN. TÉRMINO MUNICIPAL**
CARAC. GEOGRÁFICAS Y USOS DEL MEDIO NATURAL Y RURAL
ALTIMETRÍA

Escala: 1:20.000
0 250 500 750 1000
Formato DIN-A1

Fecha: Abril, 2025

N

Número: **I-T-05**

PROYECCIÓN: UTM. ETRS 89 ZONA 30