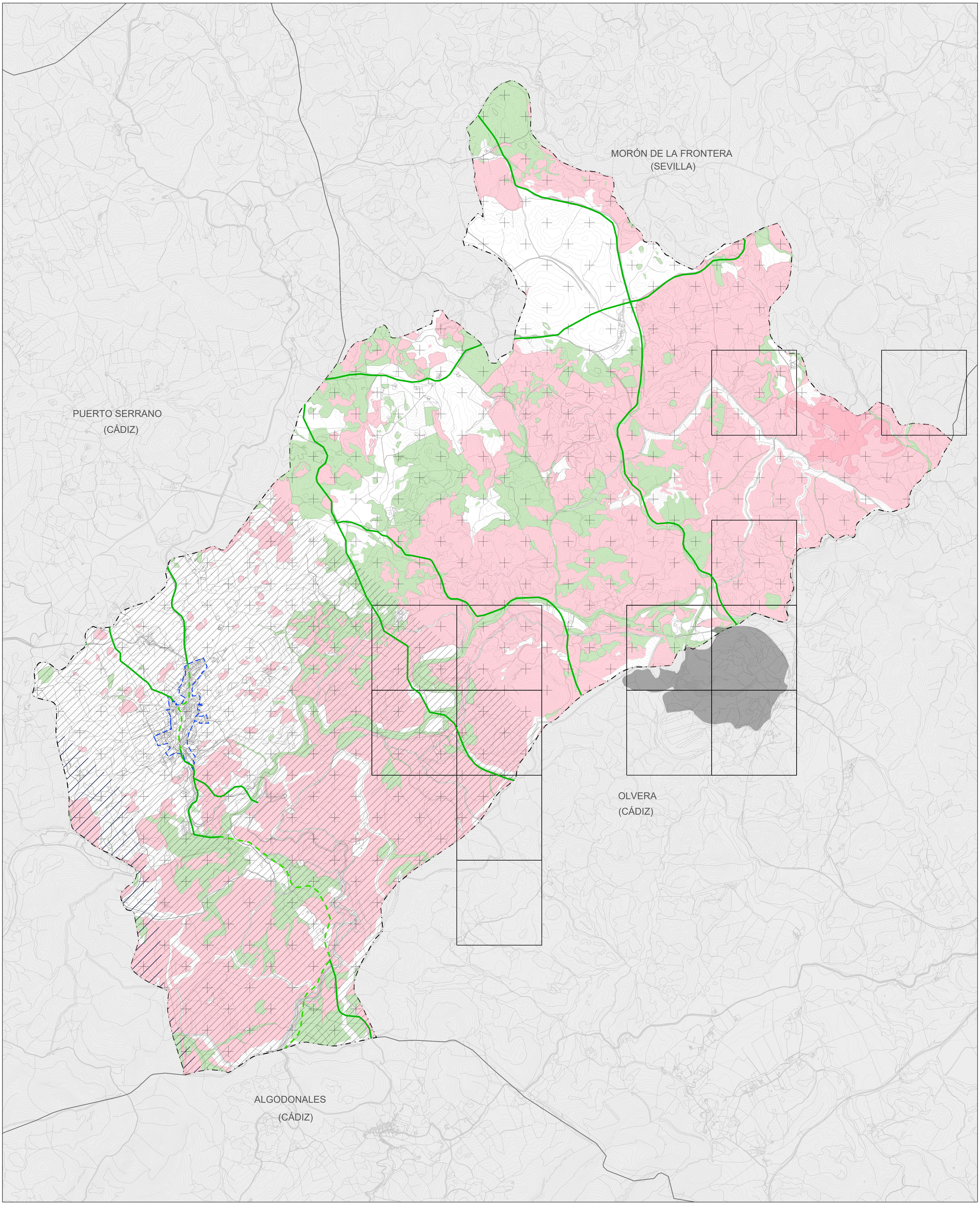

LÍMITE DE TÉRMINO MUNICIPAL
SEGÚN PROYECTO DE DELIMITACIONES TERRITORIALES DEL INSTITUTO DE ESTADÍSTICA Y CARTOGRAFÍA DE ANDALUCÍA (2023)

LÍMITE DE SUELO URBANO
SEGÚN LA ADAPTACIÓN PARCIAL A LA LOUA DE LAS NORMAS SUBSIDIARIAS (2009)

VIAS PECUARIAS

- VÍAS PECUARIAS

SEGÚN LA RED DE INFORMACIÓN AMBIENTAL DE ANDALUCÍA (REDIAM).

FLORA Y FAUNA

- FAME 2020 1X1 KM

HÁBITAT DE INTERÉS COMUNITARIO (HIC)

- HÁBITATS NO PRIORITARIOS
- PRESENCIA DE 1 HÁBITATS PRIORITARIOS

PLANES DE CONSERVACIÓN

- PLAN DE CONSERVACIÓN DEL ÁGUILA IMPERIAL
- PLAN DE CONSERVACIÓN DE AVES NECRÓFAGAS
- ÁREAS PRIORITARIAS DE AVIFAUNA

GEORECURSOS

- PARAJE DE PEÑÓN DE ZAFRAMAGÓN

PLAN BÁSICO DE ORDENACIÓN MUNICIPAL CORIPE

AYUNTAMIENTO CORIPE

Diputación Sevilla

DOCUMENTO DE AVANCE

Equipo técnico redactor:
Spaniarq T10 Servicios de Arquitectura S.L.

Director-Coordinador:
José Manuel Meléndez Rodríguez

Plano: **INFORMACIÓN. TÉRMINO MUNICIPAL**
CARAC. GEOGRÁFICAS Y USOS DEL MEDIO NATURAL Y RURAL
CARACTERIZACIÓN AMBIENTAL.1

Escala: 1:20.000 (0 – 250 – 500 – 750 – 1000)
Formato DIN-A1

Fecha: Abril, 2025

Número: **I-T-08.1**

PROYECCIÓN: UTM. ETRS 89 ZONA 30

Firmado digitalmente por MELENDEZ RODRIGUEZ JOSE MANUEL - 27289730T
Nombre de la razón social: SPANIARQ T10 SERVICIOS DE ARQUITECTURA S.L.
(plantilla= JOSE MANUEL, o=MELENDEZ RODRIGUEZ, c=MELENDEZ RODRIGUEZ JOSE MANUEL - 27289730T)
Fecha: 2015.04.01 17:48:13 +02'00'

MELENDEZ RODRIGUEZ JOSE MANUEL - 27289730T