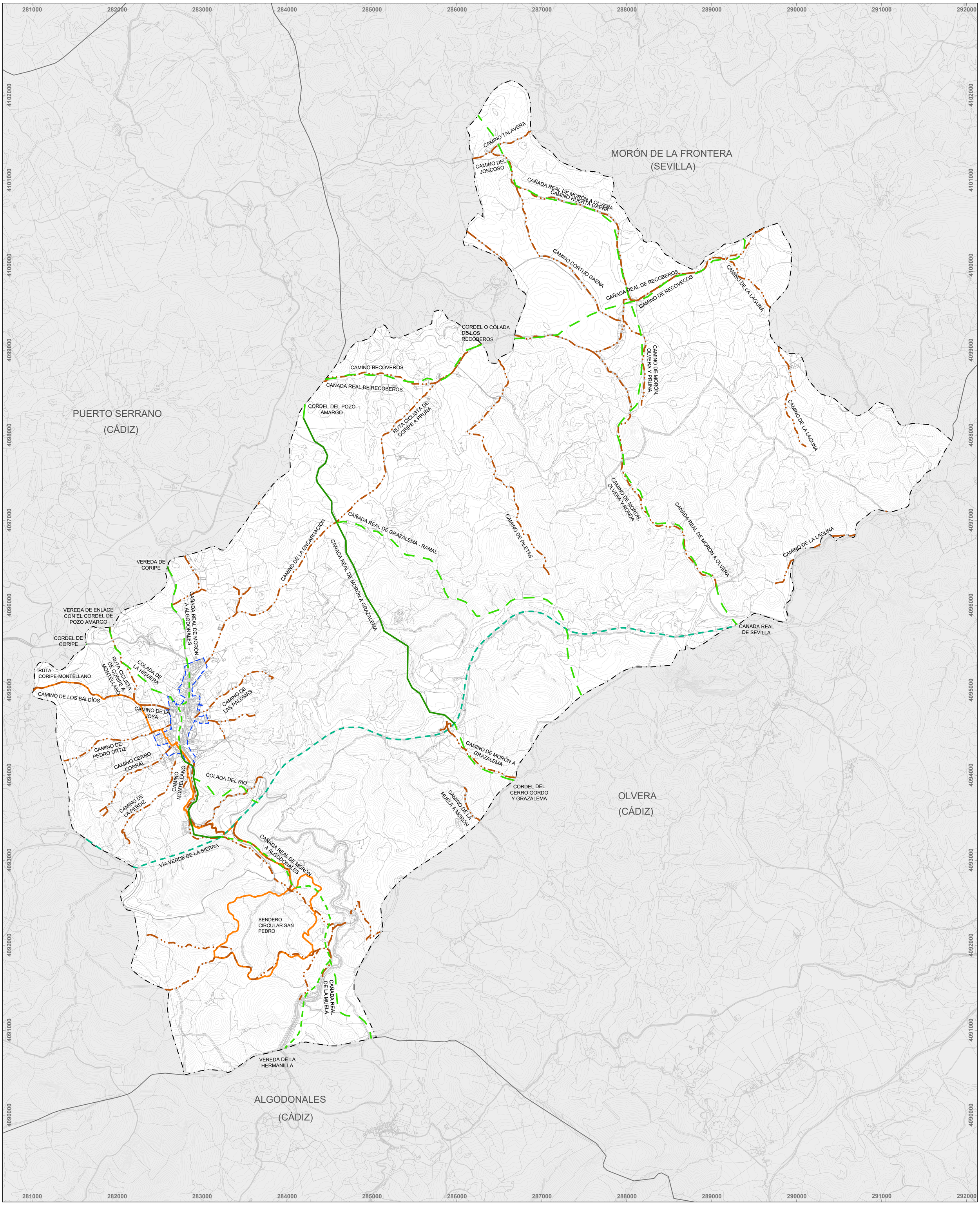

LÍMITE DE TÉRMINO MUNICIPAL
SEGÚN PROYECTO DE DELIMITACIONES TERRITORIALES DEL INSTITUTO DE ESTADÍSTICA Y CARTOGRAFÍA DE ANDALUCÍA (2024)

LÍMITE DE SUELO URBANO
SEGÚN PLANEAMIENTO VIGENTE

VÍAS PECUARIAS

VÍAS PECUARIAS SIN DESLINDAR

1. CAÑADA REAL DE MORÓN A ALGODONALES CDV - 41035001
2. CAÑADA REAL DE MORÓN A GRAZALEMA. CDV 41035002
3. CAÑADA REAL DE LA MUELA. CDV - 41035006
4. CAÑADA REAL DE MORÓN A OLVERA. CDV - 41035005
5. CAÑADA REAL DE RECOBEROS. CDV - 41035004
6. CAÑADA REAL DE SEVILLA. CDV - 11024001
7. CAÑADA REAL DE GRAZALEMA-RAMAL. CDV41035003
8. COLADA DE LA HIGUERA. CDV - 41035008
9. COLADA DEL RIO. CDV - 41035007
10. CORDEL DEL CERRO GORDO Y GRAZALEMA. CDV - 11024009
11. CORDEL O COLADA DE LOS RECOBEROS. CDV - 41065038
12. CORDEL O COLADA DEL CONGOSTO O POZO AMARGO Y CUESTA BERMEJA. CDV - 41065027
13. VEREDA DE LA HERMANILLA. CDV - 11005005

VÍAS PECUARIAS DESLINDADAS

1. TRAMO CAÑADA REAL DE MORÓN A ALGODONALES CDV - 41035001
2. TRAMO CAÑADA REAL DE MORÓN A GRAZALEMA. CDV 41035002 / CDT 41035002001
3. CORDEL DE CORIPE. CDV - 11029005
4. VEREDA A CORIPE. CDV - 11029010
5. VEREDA DE ENLACE CON EL CORDEL POZO AMARGO. CDV - 11029011

CAMINOS

1. CAMINO BECOVEROS
2. CAMINO CORTIJO GAENA
3. CAMINO DE LA LAGUNA
4. CAMINO DE LA MUELA A MORÓN
5. CAMINO DE LOS BALDÍOS
6. CAMINO DE MORÓN A OLVERA Y RONDA
7. CAMINO DE PEDRO ORTIZ
8. CAMINO DE LAS PILETAS
9. CAMINO DE LOS RECOVEROS
10. CAMINO DEHESA
11. CAMINO DEL HUERTO DE GAENA
12. CAMINO DEL JONCOSO
13. CAMINO ENCARNACIÓN
14. CAMINO HUERTA GAENA
15. CAMINO MORÓN A GRAZALEMA
16. CAMINO NAVAL CARNERO
17. CAMINO TALAVERA
18. CAMINO CERRO CORRAL
19. CAMINO LA PERDIZ
20. CAMINO DE MORÓN A MONTELLANO
21. CAMINO LOS VALENCIAS
22. CAMINO DE LA JOYA
23. CAMINO DE LAS PALOMAS

SENDEROS

SENDEROS E ITINERARIOS SEGÚN LA DIPUTACIÓN DE SEVILLA

1. SENDERO CIRCULAR DE SAN PEDRO
2. RUTA CORIPE-MONTELLANO

VÍA VERDE

VÍA VERDE DE LA SIERRA

PLAN BÁSICO DE ORDENACIÓN MUNICIPAL CORIPE

AYUNTAMIENTO CORIPE

Diputación Sevilla

DOCUMENTO DE AVANCE

Equipo técnico redactor:
Spaniarq T10 Servicios de Arquitectura S.L.

Director-Coordinador:
José Manuel Meléndez Rodríguez

Plano:
INFORMACIÓN. TÉRMINO MUNICIPAL
VÍAS PECUARIAS Y CAMINOS

Escala: 1:20.000
Formato DIN-A1
0 250 500 750 1000

Fecha:
Abril, 2025

N

Número:
I-T-12

PROYECCIÓN: UTM, ETRS 89 ZONA 30

Firmado digitalmente por MELENDEZ RODRIGUEZ JOSE MANUEL - 27289730T
Nombre de reconocimiento (DN): c=ES, o=AC Administración Pública, ou=FNMT Clase 2 CA, ou=SELLO ELECTRONICO, cn=MELENDEZ RODRIGUEZ JOSE MANUEL - 27289730T
Fecha: 2025.04.01 13:13:06 +02'00'
MELENDEZ RODRIGUEZ JOSE MANUEL - 27289730T